



شركة الفاتح

تخطيط-تنفيذ-تسليم

**COMPANY
PROFILE
2024**



شركة الفاتح هي شركة متعددة التخصصات وتقدم كافة خدمات المقاولات والأعمال الهندسية العامة والمتخصصة تقدم جميع التصاميم المتكاملة تصميم معماري وإنشائي و داخلي وتنفيذ بنود الخرسانات والتشطيبات ومتوفر خدمات الرسومات الهندسية الخاصة بتصالح المباني والتشطيب الداخلي والخارجي والتسليم علي المفتاح وتضم باقه من أمهر المهندسين المعماريين والإنشائيين للمساعدة في إعادة تأهيل المباني والترميم وادارة الصيانةو العزل المائي والمقاولات العامة



الهدف

تهدف الفاتح أن تصبح الشركة الرائدة
على مستوى الجمهورية في مجال
المقاولات والأعمال الهندسية والتجهيز
بالإضافة إلى أنها تسعى بتلبية ما يحتاجه
السوق والعملاء من مشاريع وخدمات
مستقبلية

كما أننا نهتم ببناء شراكات طويلة الأمد
مع عملائنا وانتشار خدماتنا





الرؤية

تقديم الاعمال الهندسية بشكل مختلف والتوسع
في الأعمال المستقبلية وعرض خدماتنا بطريقة
مبدعة احترافية عن طريق إستخدام التكنولوجيا
وكل المصادر البديلة صديقة البيئة





الخدمات

الخدمات المدنية

أعمال جبس بورد

أعمال البناء والمحارة

خرسانات مسلحة

أعمال تركيب أرضيات

دهانات وتشطيبات وأعمال إيبيوكسي

بلاطات أسقف جبسية

أعمال العزل

بدائل وتركيبات (بديل خشب-بديل رخام-ورق حائط)

واجهات (سيكوريت -GRC-GRP -Curtain wall-UPVC -الوميثال)

التصميمات (المعمارية - الانشائية)

تصميمات (3D) إحترافية

تصميمات (3D) بسيطة

تصميمات إنشائية

تصميمات معمارية

الاعمال الكهربائية

تركيبات

صينات

كهرباء باور

تأسيس وتشطيب

أعمال التبريد والتكييف والعزل الحرارى

تكييف مركزى

صيناتات وتركيبات

عزل مواسير

VRF SYSTEM

مواسير فريون

غرف تبريد

CLEAN ROOM AND TEST AND BALANCE

HVAC DUCT WORK

CHILD WATER SYSTEM

أعمال مكافحة الحرائق

FIRE SYSTEM

صيانة واستعدادات

تركيبات

أعمال التوريدات العمومية

شركة الفاتح

لتصميم منزلك

الاحترافى

2D
للمتر مربع بالعرض
80 جنية

تحقيق كامل رغباتك من خلال رسومات معمارية وإنشائية كاملة لمشروعك بالإضافة للخدمات المتنوعة الأخرى مثل المقاولات العامة والإشراف على التنفيذ والتشطيبات المميزة التي تقدمها شركتنا باحترافية ودقة عالية

2D

تفاصيل العرض

✓ رسم مسقط أفقى شامل مقاسات الغرف وتوزيع الفراغات 2D (15 جنية للمتر مربع)

✓ رسم جميع اللوحات الإنشائية الخاصة للهيكال الخرساني 2D (15 جنية للمتر مربع)

✓ رسم مسقط أفقى للفرش المناسب على الفوتوشوب مع استغلال المساحة 2D (10 جنية للمتر مربع)

✓ رسم اللوحات التنفيذية لجميع الاعمال الكهربائية 2D (10 جنية للمتر مربع)

✓ رسم اللوحات التنفيذية لجميع الاعمال الصحية 2D (10 جنية للمتر مربع)

✓ رسم اللوحات التنفيذية لجميع أعمال الاسقف 2D (10 جنية للمتر مربع)

✓ رسم اللوحات التنفيذية لجميع أعمال الارضيات 2D (10 جنية للمتر مربع)

خدمات إضافية على العرض

✓ اقتراح التعديل مرتان على كل مسقط أفقى للوحات التنفيذية

✓ توفير مسقط ثلوجهة وقطاع راسى D2 وموقع عام لرسمه التصميم الاساسية

✓ رسم اضافى D2 مقترح لتصميمات تجاليد الغرف ان وجدت

✓ اقتراح ماتريال والوان دهانات مناسبة للتصميمات والمساحه

✓ مراعاة مسارات الحركة والتهوية الطبيعية والصناعية بأسس هندسية

✓ تسليم جميع لوحات كل ما سبق Png ,pdf & DWG

*ملاحظة يتم دفع او تحويل 500 جنية رسوم معاينه ورفع المقاسات ويتم اضافته 800 جنية للمعاينة خارج القنوية

مسقط أفقى

مسقط فرش فوتوشوب

شركة الفاتح

لتصميم منزلك

الاحترافى

3D
إحترافى
للمتر مربع بالعرض
180 جنية

3D
بسيط
للمتر مربع بالعرض
100 جنية

يمكنك رؤية كل شيء داخل الوحدة الهندسية من جميع الزوايا بصورة واضحة وأكثر واقعية، بما في ذلك الإضاءة والألوان ومدى تأثيرها على التصميم الهندسي بشكل عام من خلال التصميم ثلاثي الأبعاد الذي يتم تصميمه باحترافية بناءً على رغبتك

3D

تفاصيل العرض

- ✓ تصميم ثلاثي الأبعاد 3D توضيحي بسيط لجميع الفراغات الداخلية وخارجية (100 جنية للمتر مربع)
- ✓ تصميم ثلاثي الأبعاد 3D إحترافى لجميع الفراغات الداخلية وخارجية (180 جنية للمتر مربع)
- ✓ مونتاج فيديو توضيحي لجميع الفراغات للتصميم 3D البسيط
- ✓ إمكانية اقتراح التعديل ثلاث مرات على التصميم من العميل
- ✓ تسليم جميع صور و فيديو التصميمات MP4 , pdf , Png

مميزات التصميم ثلاثي الأبعاد

- ✓ القدرة على رؤية التصميم من جميع الزوايا والاتجاهات والزوايا بدقة عالية، مما يساعد على التعرف على أدق التفاصيل والعيوب المحتملة
- ✓ يسمح التصميم 3D بإجراء التعديلات والتغييرات بسهولة قبل البدء في التنفيذ الفعلي، مما يوفر الوقت والتكاليف
- ✓ التصور الدقيق لشكل وتناسق الخامات المستخدمة مثل الخشب والرخام والقماش، مما يساعد على تخيل التصميم بشكل أفضل
- ✓ إمكانية إضافة مصادر الإضاءة وتوزيع الظلال بشكل طبيعي وواقعي يحاكي ظروف الإضاءة الحقيقية
- ✓ سهولة فهم وتخيل التصميم من قبل العملاء والمرونة في عرض التصميم بخلفيات وأشكال متنوعة
- ✓ تقبل احتمالية الأخطاء مقارنة بالتصميم ثنائي الأبعاد

*ملاحظة يتم دفع او تحويل 500 جنية رسوم معاينه ورفع المقاسات ويتم إضافه 800 جنية للمعاينة خارج القلبيوية

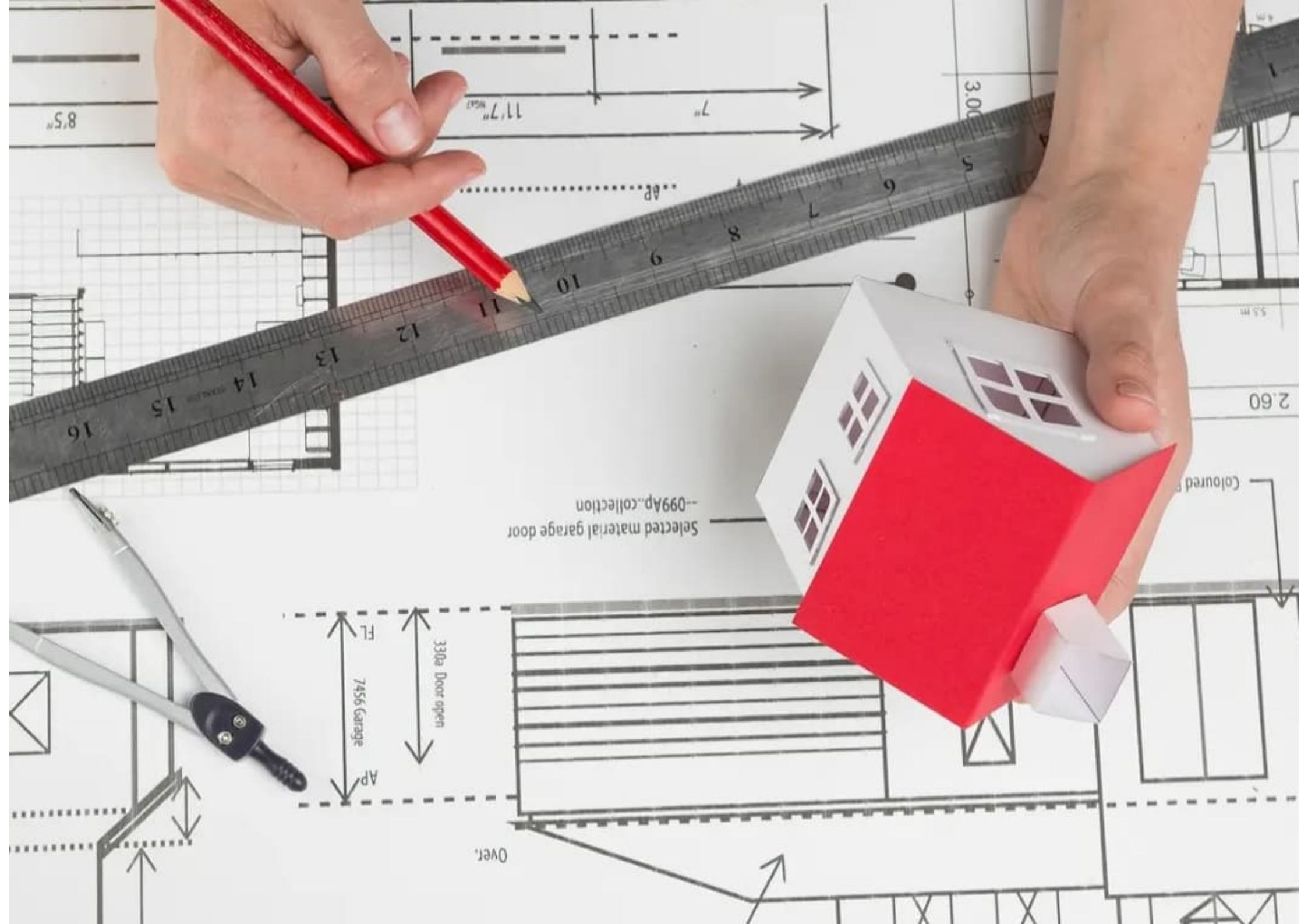

Selected material garage door
--099Ap-collection

330a Door open
7456 Garage
Ap

Over.

Coloured

2.60

3.00

8'5"

11'7"

7"

10

11

12

13

14

15

16

5.5 m

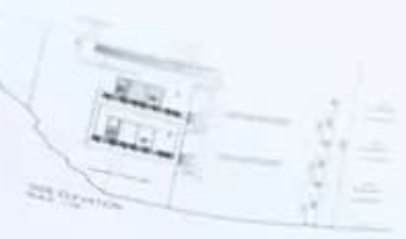

| | |
|--------------------------------|--|
| 1. GENERAL NOTES | 1. ALL WORK SHALL BE IN ACCORDANCE WITH THE LATEST EDITIONS OF THE SINGAPORE BUILDING REGULATIONS AND THE SINGAPORE STANDARD SPECIFICATIONS FOR BUILDING MATERIALS. |
| 2. MATERIALS | 2.1. ALL MATERIALS SHALL BE OF THE BEST QUALITY AND SHALL BE SUPPLIED BY THE CONTRACTOR. |
| 3. WORKMANSHIP | 3.1. ALL WORK SHALL BE DONE IN ACCORDANCE WITH THE LATEST EDITIONS OF THE SINGAPORE BUILDING REGULATIONS AND THE SINGAPORE STANDARD SPECIFICATIONS FOR BUILDING MATERIALS. |
| 4. PROTECTION OF EXISTING WORK | 4.1. THE CONTRACTOR SHALL BE RESPONSIBLE FOR PROTECTING ALL EXISTING WORK AND UTILITIES TO REMAIN. |
| 5. SAFETY | 5.1. THE CONTRACTOR SHALL BE RESPONSIBLE FOR MAINTAINING A SAFE WORKING ENVIRONMENT AT ALL TIMES. |
| 6. SCHEDULE OF WORK | 6.1. THE CONTRACTOR SHALL SUBMIT A DETAILED SCHEDULE OF WORK TO THE ARCHITECT FOR APPROVAL. |
| 7. COMMUNICATION | 7.1. ALL COMMUNICATIONS SHALL BE THROUGH THE ARCHITECT. |
| 8. VARIATIONS | 8.1. NO VARIATIONS SHALL BE MADE WITHOUT THE WRITTEN APPROVAL OF THE ARCHITECT. |
| 9. COMPLETION | 9.1. THE CONTRACTOR SHALL BE RESPONSIBLE FOR OBTAINING ALL NECESSARY PERMITS AND APPROVALS FOR THE COMPLETION OF THE WORK. |
| 10. DEFECTS | 10.1. THE CONTRACTOR SHALL BE RESPONSIBLE FOR RECTIFYING ALL DEFECTS IDENTIFIED DURING THE DEFECT LIABILITY PERIOD. |

| | |
|------------------------------|---|
| 11. CONTRACTOR'S OBLIGATIONS | 11.1. THE CONTRACTOR SHALL BE RESPONSIBLE FOR OBTAINING ALL NECESSARY PERMITS AND APPROVALS FOR THE COMPLETION OF THE WORK. |
| 12. ARCHITECT'S OBLIGATIONS | 12.1. THE ARCHITECT SHALL BE RESPONSIBLE FOR THE DESIGN AND SUPERVISION OF THE WORK. |
| 13. GENERAL | 13.1. THE CONTRACTOR SHALL BE RESPONSIBLE FOR OBTAINING ALL NECESSARY PERMITS AND APPROVALS FOR THE COMPLETION OF THE WORK. |















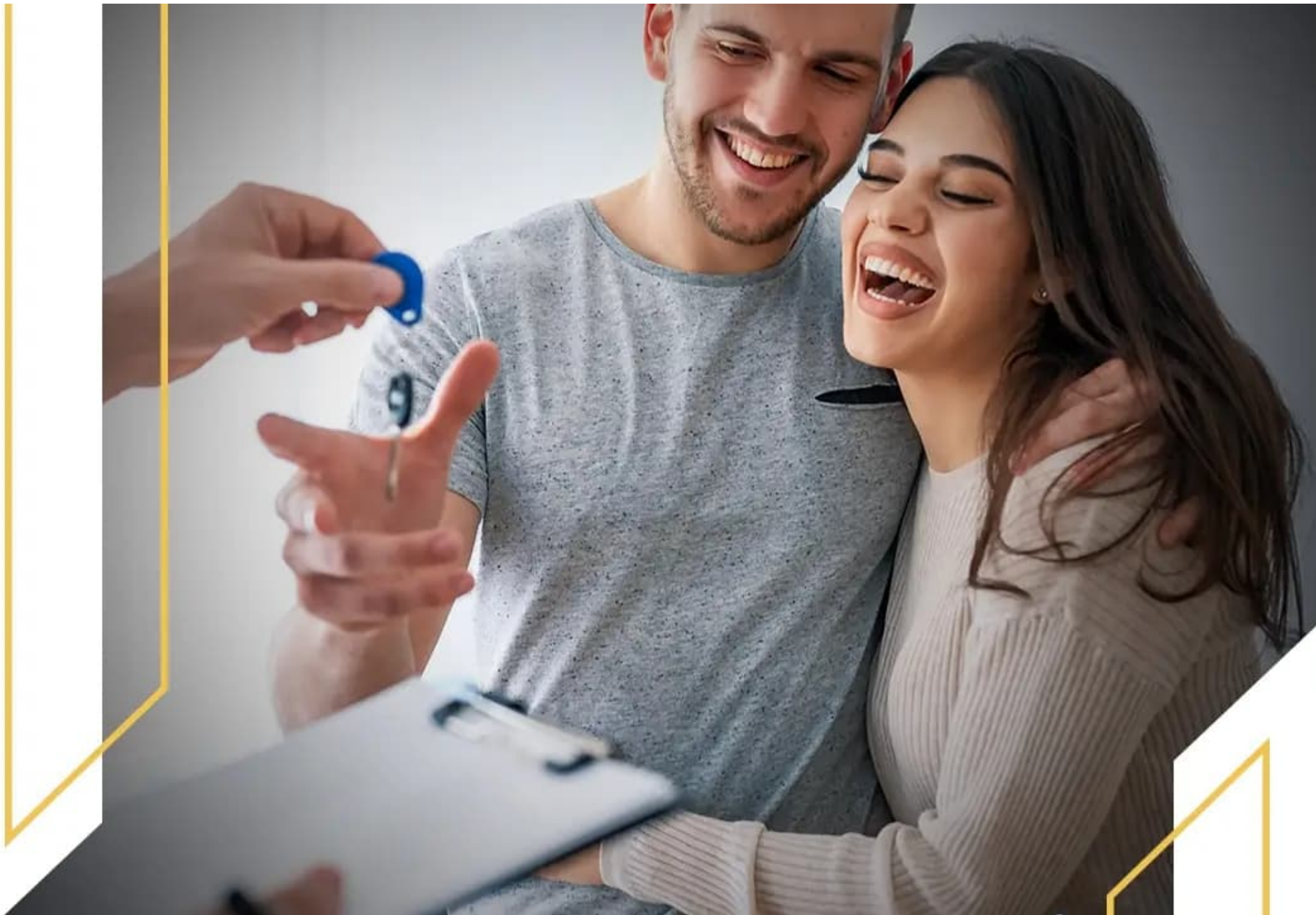

شركاء النجاح

ELARABY
ضمان الثقة

شركة توشيبا العربى

SEDICO
Pharmaceuticals

شركة سيديكو للادوية

October
Pharma

شركة أكتوبر فارما

Al Andalous
For Pharmaceutical Ltd.

شركة الاندلس

rameda

شركة راميدا

VENUS

شركة فينوس

CHG
CLEOPATRA HOSPITALS

مجموعة مستشفيات كليوباترا

EGY SERV

الشركة الدولية للخدمات البريدية

رفقاء الطريق (مقاولات الباطن)

أعمال تركيبات واجهة خارجية



مصنع سيديكو للأدوية

المقاول

الشركة العربية
للاتشاءات

أعمال تركيبات جبس بورد



شركة حلو الشام

المقاول

شركة ذا ليدر
للمقاولات العامة
والتوريدات العمومية

أعمال إيبوكسي



مصنع P&G

المقاول

شركة الكفاح للمقاولات
العامة والتوريدات
العمومية

أعمال تركيبات واجهة خارجية

GRC



شركة WINDOOR
TECH

المقاول

شركة ذا ليدر
للمقاولات العامة
والتوريدات العمومية

أعمال تنفيذ بلاطات خرسانية



مصنع P&G

المقاول

الشركة العربية
للاتشاءات

أعمال تركيبات أنترلوك



شركة WINDOOR
TECH

المقاول

شركة الكفاح للمقاولات
العامة والتوريدات
العمومية

أعمال تركيب قواطع MDF



مصنع P&G

المقاول

شركة الكفاح
للمقاولات العامة
والتوريدات العمومية



Website



شركة الفاتح

تخطيط-تنفيذ-تسليم



مدير الشركة:- م. محمد جمال

موبايل التواصل واتس 01096004849

نائب مدير الشركة:- م. شهاب إبراهيم

رقم تواصل/ 01557252244

واتس/ 01006728646



مدير المكتب الفني:- م. احمد سالم

رقم التواصل موبايل او واتس

01020665465



مهندس السيفتى:- م. حبيب

رقم تواصل/ 01558224480

واتس/ 01010985187



مدير الادارة:- ا. احمد زين

رقم تواصل/ 01558682244

واتس/ 01014159364



Alfateh.4construction@gmail.com



Alfateh.4construction



Alfateh4construction1



<https://elfateh.website>



<https://www.youtube.com/channel/UCG-U6ofzyP8CIWwHsUQQd6Q>

• المحور
المركزي
مجمع على
الدين

• طريق بنها
الرقائبي بعد
منتجع إيفان
السياحي

فرع
أكتوبر

فرع
بنها
الرئيسي

فرع
العبور

فرع
التجمع
الخامس

• الحي الثاني
شارع القاطنة
الزهراء

• حي اللوتس
امام الجامعة
الامريكية



شركة الفاتح

نأمل أن تنال شركتنا ثقتكم وشرف التعامل
معكم على وعد منا بتقديم أفضل الخدمات
بأنسب الأسعار



Website



Gmail



Location



Instagram



Facebook



YouTube